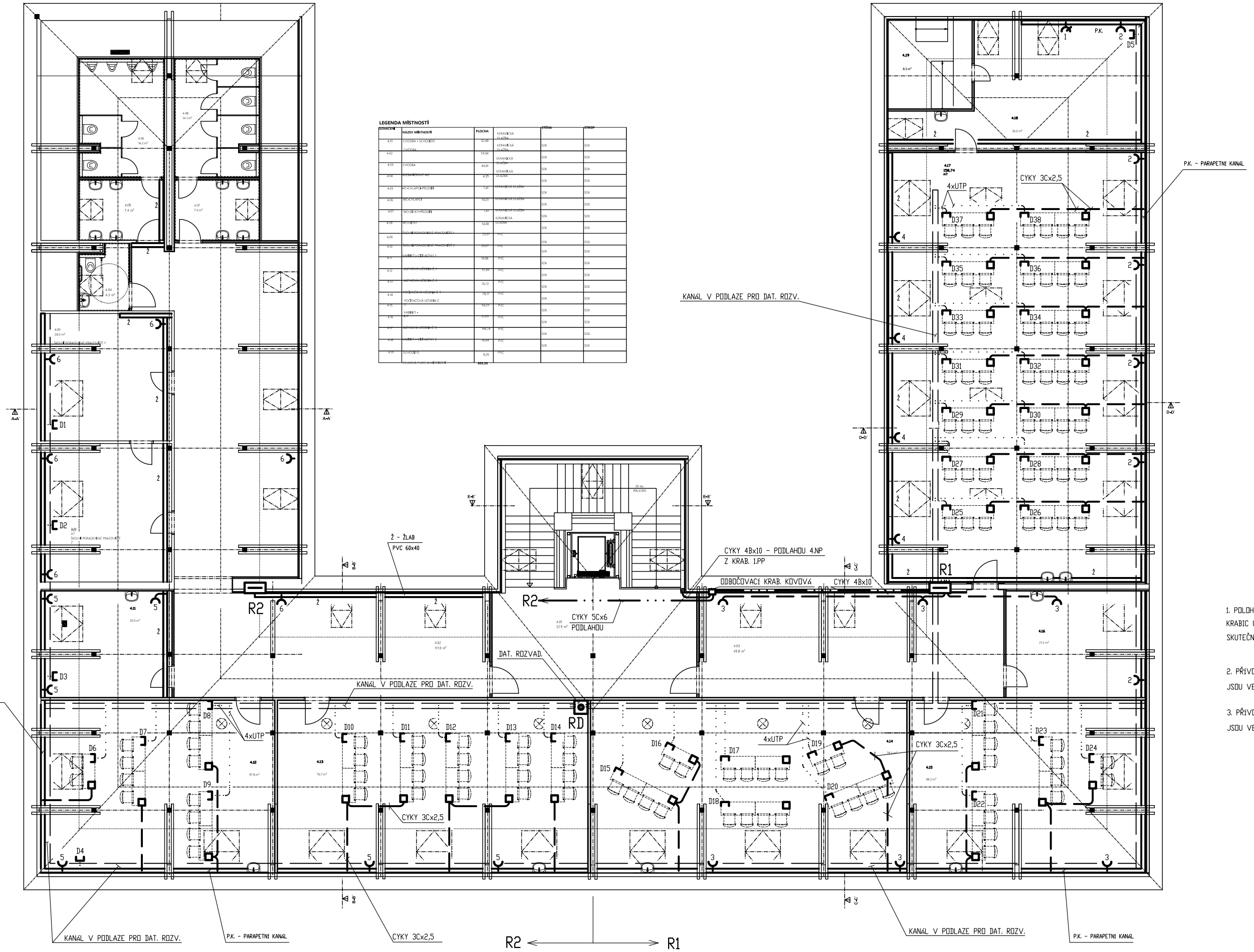

LEGENDA MÍSTNOSTÍ

OZNAČENÍ	NÁZEV MÍSTNOSTI	PLOCHA		STĚNA	STROP
4.01	CHODBA + SCHODIŠTĚ	32,48	KERAMICKÁ DLAŽBA	SDK	SDK
4.02	CHODBA	118,94	KERAMICKÁ DLAŽBA	SDK	SDK
4.03	CHODBA	45,81	KERAMICKÁ DLAŽBA	SDK	SDK
4.04	ÚKLIDOVÁ MÍSTNOST	4,35	KERAMICKÁ DLAŽBA	SDK	SDK
4.05	WC+CHLAPCI+PŘEDSÍŇ	7,41	KERAMICKÁ DLAŽBA	SDK	SDK
4.06	WC+CHLAPCI	14,20	KERAMICKÁ DLAŽBA	SDK	SDK
4.07	WC+DÍVKY+PŘEDSÍŇ	7,41	KERAMICKÁ DLAŽBA	SDK	SDK
4.08	WC+DÍVKY	14,08	KERAMICKÁ DLAŽBA	SDK	SDK
4.09	ŠKOLNÍ PORADENSKÉ PRACOVIŠTĚ 1	23,95	P.V.C.	SDK	SDK
4.10	ŠKOLNÍ PORADENSKÉ PRACOVIŠTĚ 2	20,07	P.V.C.	SDK	SDK
4.11	KABINET + ČEŠ JAZYKY 1	19,98	P.V.C.	SDK	SDK
4.12	NOVOVÁ UČEBNA Č. 1	57,83	P.V.C.	SDK	SDK
4.13	NOVOVÁ UČEBNA Č. 2	76,72	P.V.C.	SDK	SDK
4.14	NOVOVÁ UČEBNA Č. 3	78,57	P.V.C.	SDK	SDK
4.15	POČÍTAČOVÁ UČEBNA Č.	58,23	P.V.C.	SDK	SDK
4.16	KABINET +	21,23	P.V.C.	SDK	SDK
4.17	NOVOVÁ UČEBNA Č. 3	134,74	P.V.C.	SDK	SDK
4.18	KABINET + ČEŠ JAZYKY 2	20,94	P.V.C.	SDK	SDK
4.19	SCHODIŠTĚ	8,26	P.V.C.	SDK	SDK
	KERAMICKÁ PLOCHA NA KRABICE	865,38			

1. POLOHU PODLAHOVÝCH PŘÍSTROJOVÝCH KRABIC UPŘESNIT PO NÁVRHU SKUTEČNÉHO ROZMÍSTĚNÍ LAVIC

2. PŘÍVODY DO PŘÍPOJEK SLABOPROUDU (K POČÍTAČŮM) JSOU VEDENY V KANÁLU PODLAHOU

3. PŘÍVODY DO KRAB. ZÁSUVEK- 230V (K POČÍTAČŮM) JSOU VEDENY V KANÁLU PODLAHOU

VYPRACOVAL:	Ing. J. Reininger, Baldovská 101, Domažlice	OBEC:	DOMAŽLICE
ZODPOVĚDNÝ PROJEKTANT:	Ing. Z. Wolf, Hradská 79, Domažlice	KRAJ:	PLZEŇSKÝ
INVESTOR:	Město Domažlice, Náměstí Míru 1, 344 01 Domažlice	STUPEŇ:	
AKCE:	**DOMAŽLICE ZŠ KOMENSKÉHO 17 PARCELNÍ ČÍSLO ST. 499/1, 502/1, 538 bezbariérové úpravy školy, a vybud. nových učeben**	DATUM:	01/2017
		FORMÁT:	
		ZAK. ČÍSLO:	57/2016
OBSAH:	**ELEKTR. 4.NP- UČEBNY, KAB.- ZÁS. OBV., SLABOPROUD**	MĚŘÍTKO: 1:100	ČÍSLO VÝKRESU: 7