

kanalizace

budou instalovány nové zařizovací předměty

stávající stoupačky budou vyměněny

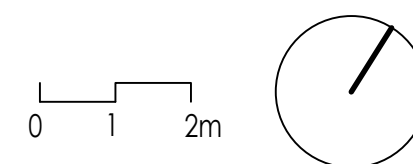

ZPRACOVATEL ČÁSTI DOKUMENTACE:

Václav Meduna

VM Servis IČO: 100 54 324
U Zastávky 275
Domažlice
ČKAIT: 0201436

GENERÁLNÍ DODAVATEL PROJEKTU:

Ing.arch. Ladislav Schejbal

architektonický atelier - S.A.H.
U Letenského sadu 16/1305, 170 00 Praha 7
IČO: 15 91 82 03
Tel: 602 426 537, mail> s.a.h@volny.cz

SAH

DOKUMENTACE KE STAVEBNÍMU POVOLENÍ

AKCE:	Rekonstrukce přístavby městské sportovní haly Domažlice - II.ETAPA	DATUM:	06/2016
		FORMÁT:	A3
OBJEDNATEL:	město Domažlice Náměstí Míru 1, 344 00 Domažlice	MĚŘÍTKO:	1:100
VÝKRES:	KANALIZACE 1 - PŮDORYS 1.PP	ČÍSLO:	D2.1

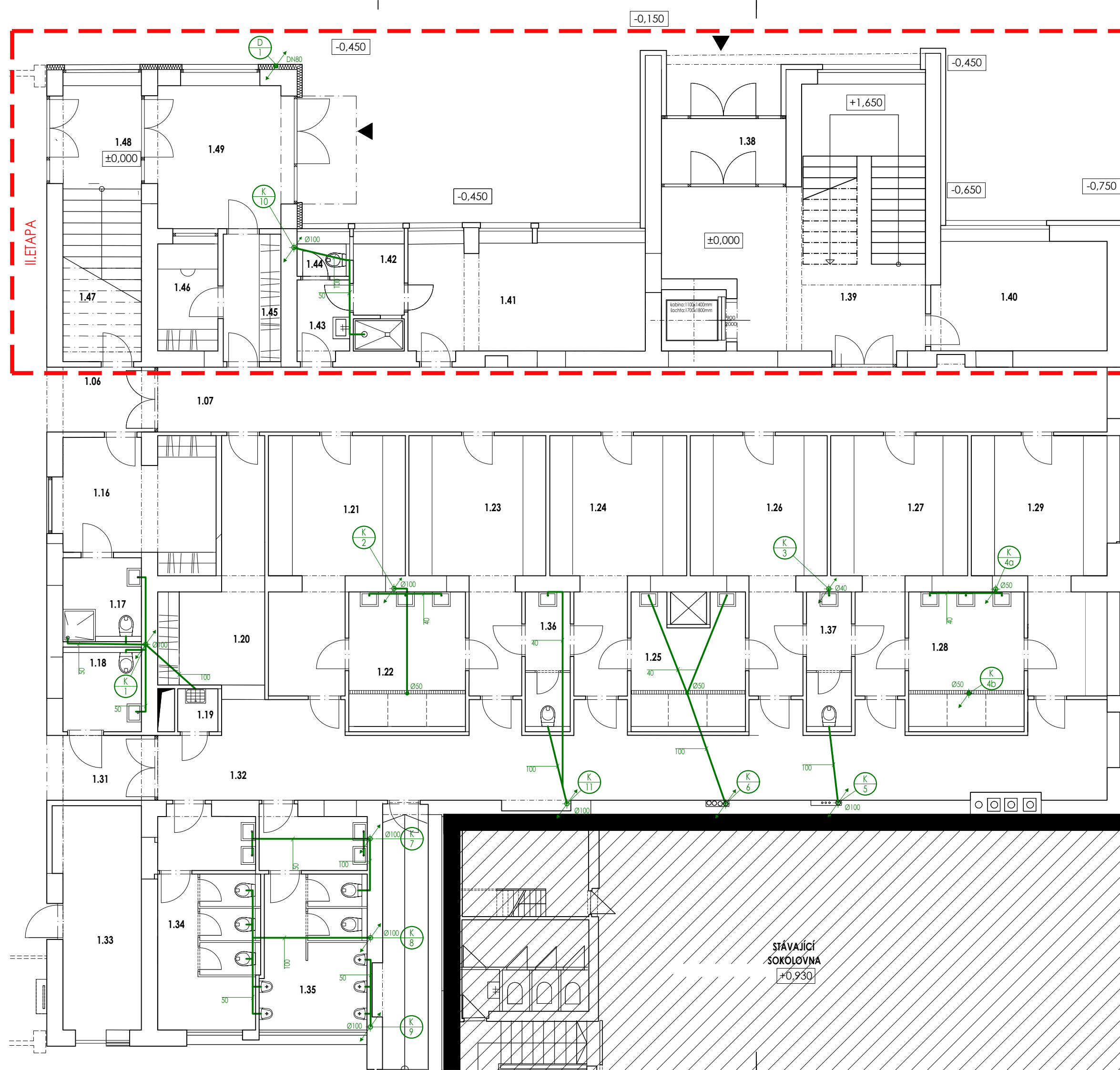

II. ETAPA

kanalizace

budou instalovány nové zařizovací předměty

stávající stoupačky budou vyměněny

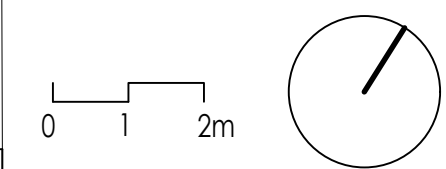

ZPRACOVATEL ČÁSTI DOKUMENTACE:

Václav Meduna

VM Servis IČO: 100 54 324
U Zastávky 275
Domažlice
ČKAIT: 0201436

GENERÁLNÍ DODAVATEL PROJEKTU:

Ing.arch. Ladislav Schejbal

architektonický atelier - S.A.H.
U Letenského sadu 16/1305, 170 00 Praha 7
IČO: 15 91 82 03
Tel: 602 426 537, mail> s.a.h@volny.cz



DOKUMENTACE KE STAVEBNÍMU POVOLENÍ			
AKCE:	Rekonstrukce přístavby městské sportovní haly Domažlice - II.ETAPA	DATUM:	06/2016
		FORMÁT:	A3
OBJEDNATEL:	město Domažlice Náměstí Míru 1, 344 00 Domažlice	MĚŘÍTKO:	1:100
VÝKRES:	KANALIZACE 2 - PŮDORYS 1.NP	ČÍSLO:	D2.2

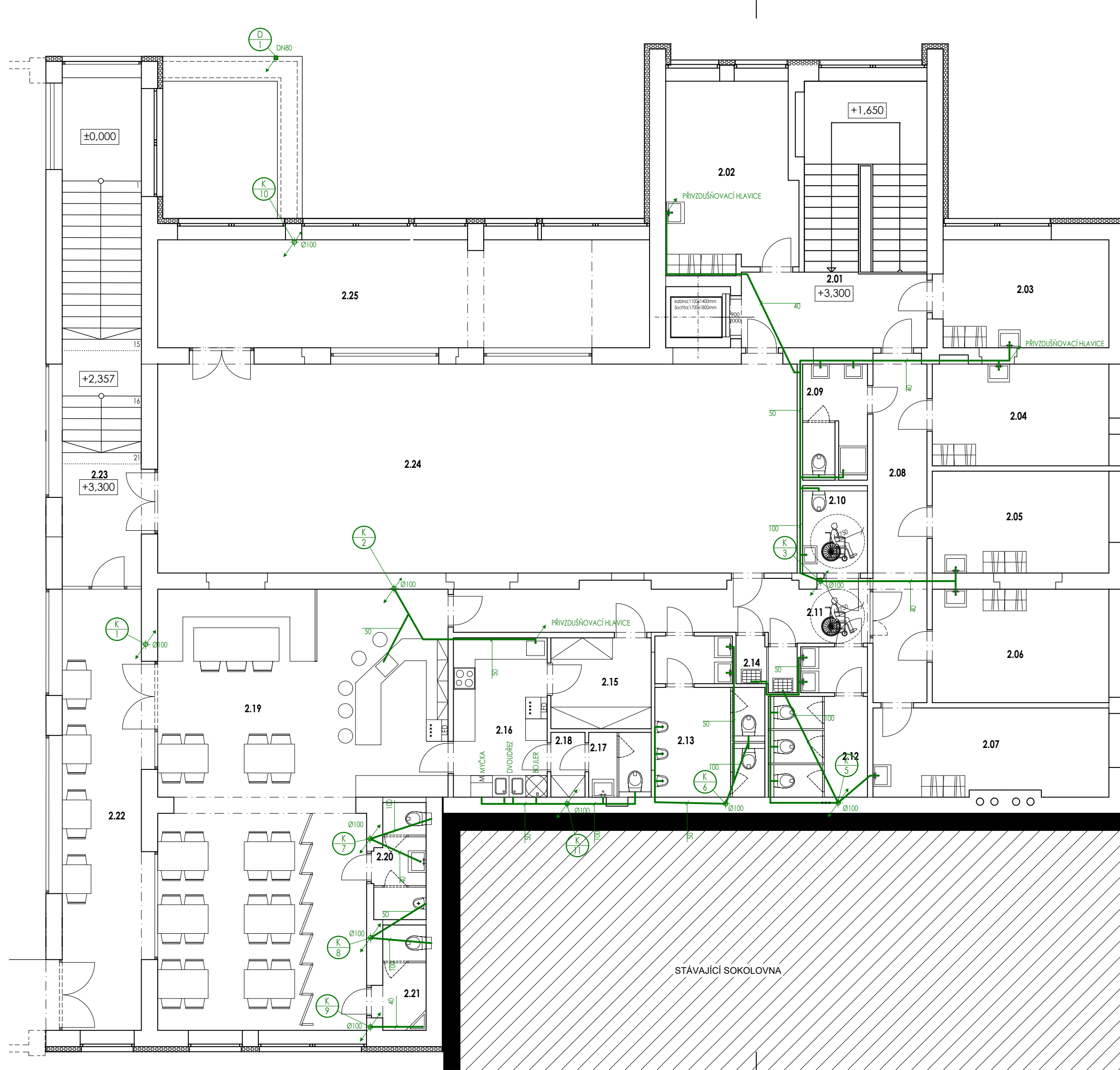

kanalizace

budou instalovány nové zařizovací předměty

stávající stoupačky budou vyměněny

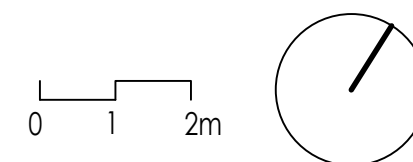

ZPRACOVATEL ČÁSTI DOKUMENTACE:

Václav Meduna

VM Servis IČO: 100 54 324
U Zastávky 275
Domažlice
ČKAIT: 0201436

GENERÁLNÍ DODAVATEL PROJEKTU:

Ing.arch. Ladislav Schejbal

architektonický atelier - S.A.H.
U Letenského sadu 16/1305, 170 00 Praha 7
IČO: 15 91 82 03
Tel: 602 426 537, mail> s.a.h@volny.cz

SAH

DOKUMENTACE KE STAVEBNÍMU POVOLENÍ

AKCE:	Rekonstrukce přístavby městské sportovní haly Domažlice - II.ETAPA	DATUM:	06/2016
		FORMÁT:	A3
OBJEDNATEL:	město Domažlice Náměstí Míru 1, 344 00 Domažlice	MĚŘÍTKO:	1:100
VÝKRES:	KANALIZACE 3 - PŮDORYS 2.NP	ČÍSLO:	D2.3

- studená voda
- teplá voda
- cirkulace

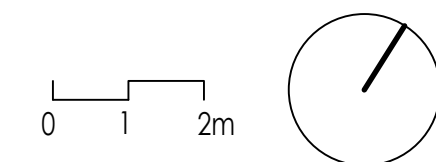
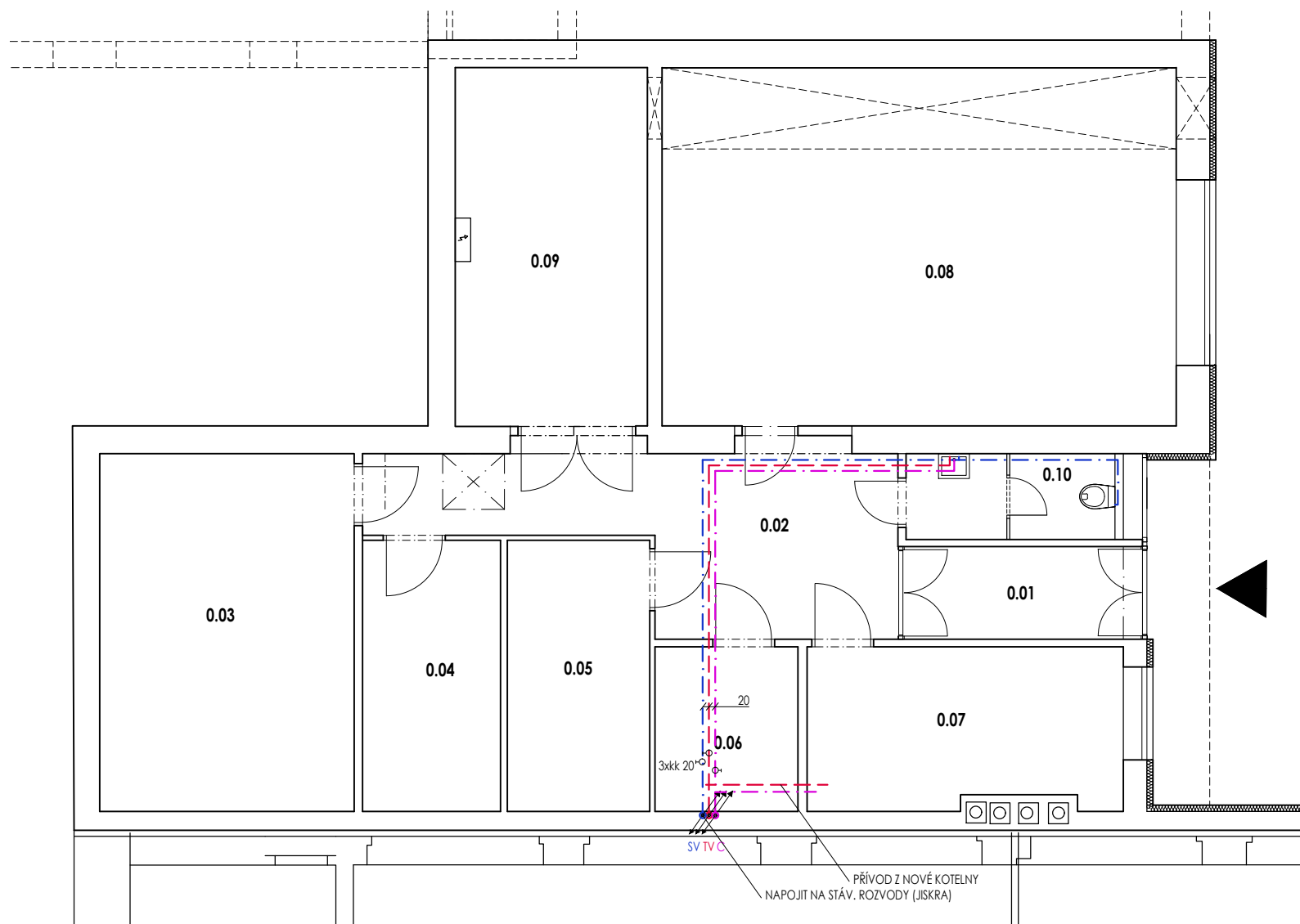

ZPRACOVATEL ČÁSTI DOKUMENTACE:

Václav Meduna
VM Servis IČO: 100 54 324
U Zastávky 275
Domažlice
ČKAIT: 0201436

GENERÁLNÍ DODAVATEL PROJEKTU:

Ing.arch. Ladislav Schejbal
architektonický atelier - S.A.H.
U Letenského sadu 16/1305, 170 00 Praha 7
IČO: 15 91 82 03
Tel: 602 426 537, mail> s.a.h@volny.cz

SAH

DOKUMENTACE KE STAVEBNÍMU POVOLENÍ			
AKCE:	Rekonstrukce přístavby městské sportovní haly Domažlice - II.ETAPA	DATUM:	06/2016
		FORMÁT:	A3
OBJEDNATEL:	město Domažlice Náměstí Míru 1, 344 00 Domažlice	MĚŘÍTKO:	1:100
VÝKRES:	VODOVOD1 - PŮDORYS 1.PP	ČÍSLO:	D3.1

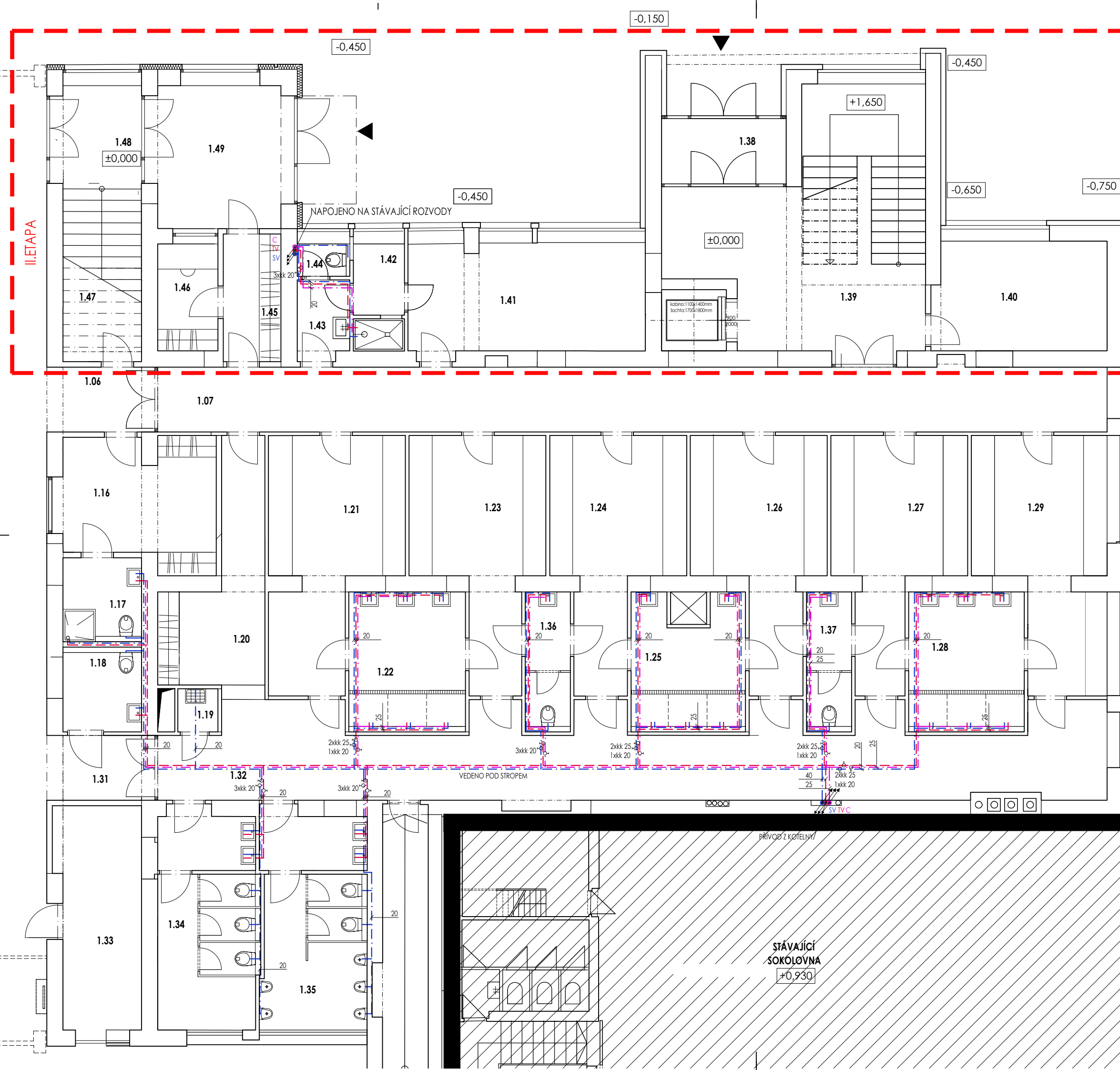

- studená voda
- teplá voda
- cirkulace

pisoar - senzorové splachování
sprcha - výtok s časovým spínačem

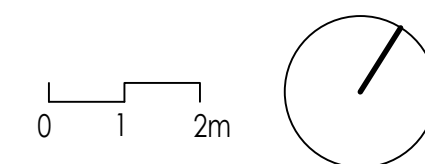

ZPRACOVATEL ČÁSTI DOKUMENTACE:
Václav Meduna
VM Servis IČO: 100 54 324
U Zastávky 275
Domažlice
ČKAIT: 0201436

GENERÁLNÍ DODAVATEL PROJEKTU:
Ing.arch. Ladislav Schejbal
architektonický atelier - S.A.H.
U Letenského sadu 16/1305, 170 00 Praha 7
IČO: 15 91 82 03
Tel: 602 426 537, mail> s.a.h@volny.cz

SAH

DOKUMENTACE KE STAVEBNÍMU POVOLENÍ			
AKCE:	Rekonstrukce přístavby městské sportovní haly Domažlice - II.ETAPA	DATUM:	06/2016
		FORMÁT:	A3
OBJEDNATEL:	město Domažlice Náměstí Míru 1, 344 00 Domažlice	MĚŘÍTKO:	1:100
VÝKRES:	VODOVOD2 - PŮDORYS 1.NP	ČÍSLO:	D3.2

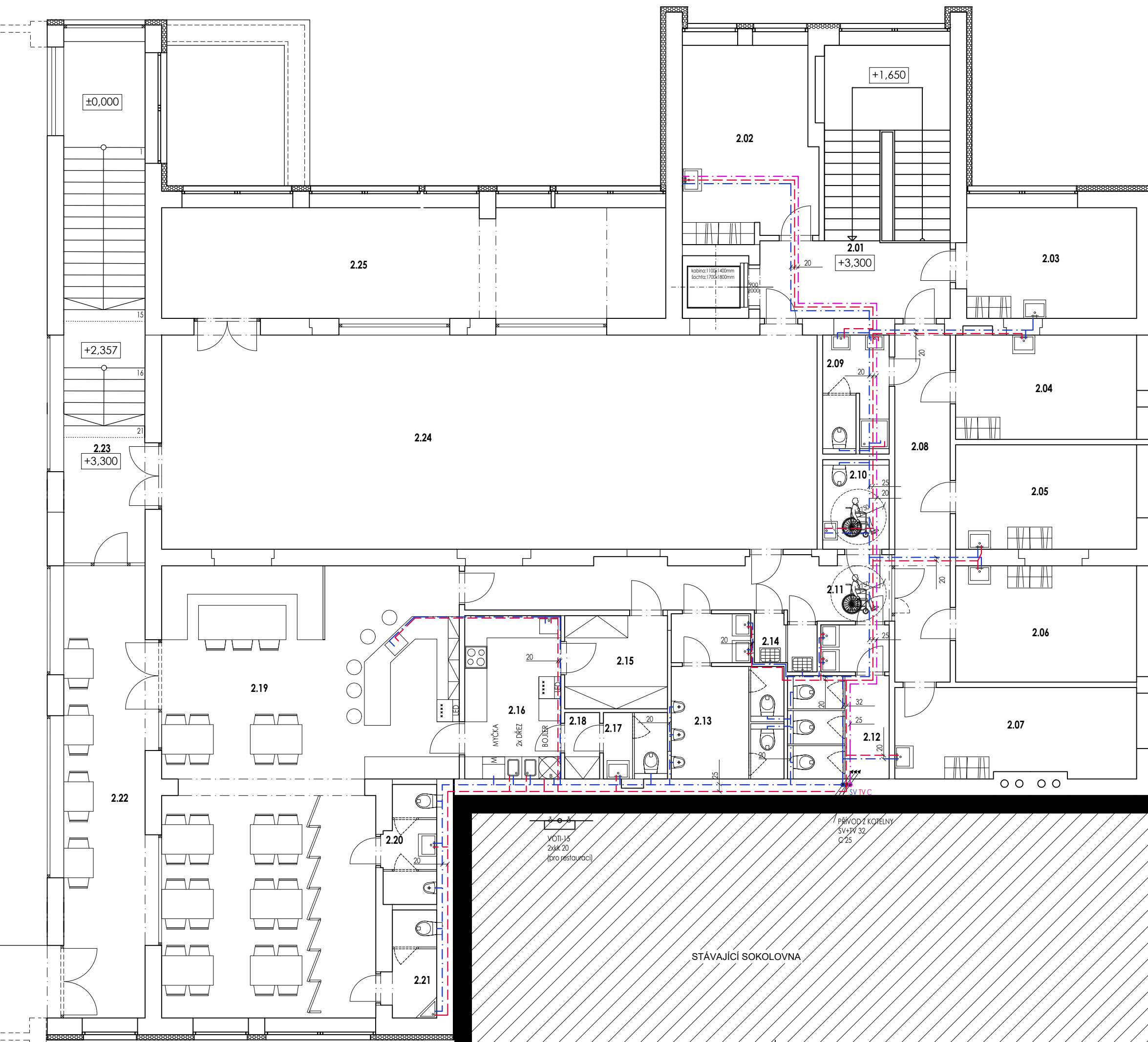

- studená voda
- teplá voda
- cirkulace

pisooár - senzorové splachování

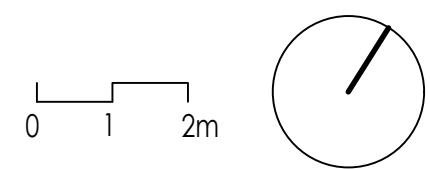

ZPRACOVATEL ČÁSTI DOKUMENTACE:
Václav Meduna
VM Servis IČO: 100 54 324
U Zastávky 275
Domažlice
ČKAIT: 0201436

GENERÁLNÍ DODAVATEL PROJEKTU:
Ing.arch. Ladislav Schejbal
architektonický atelier - S.A.H.
U Letenského sadu 16/1305, 170 00 Praha 7
IČO: 15 91 82 03
Tel: 602 426 537, mail> s.a.h@volny.cz

SAH

DOKUMENTACE KE STAVEBNÍMU POVOLENÍ			
AKCE:	Rekonstrukce přístavby městské sportovní haly Domažlice - II.ETAPA	DATUM:	06/2016
		FORMÁT:	A3
OBJEDNATEL:	město Domažlice Náměstí Míru 1, 344 00 Domažlice	MĚŘÍTKO:	1:100
VÝKRES:	VODOVOD3 - PŮDORYS 2.NP	ČÍSLO:	D3.3