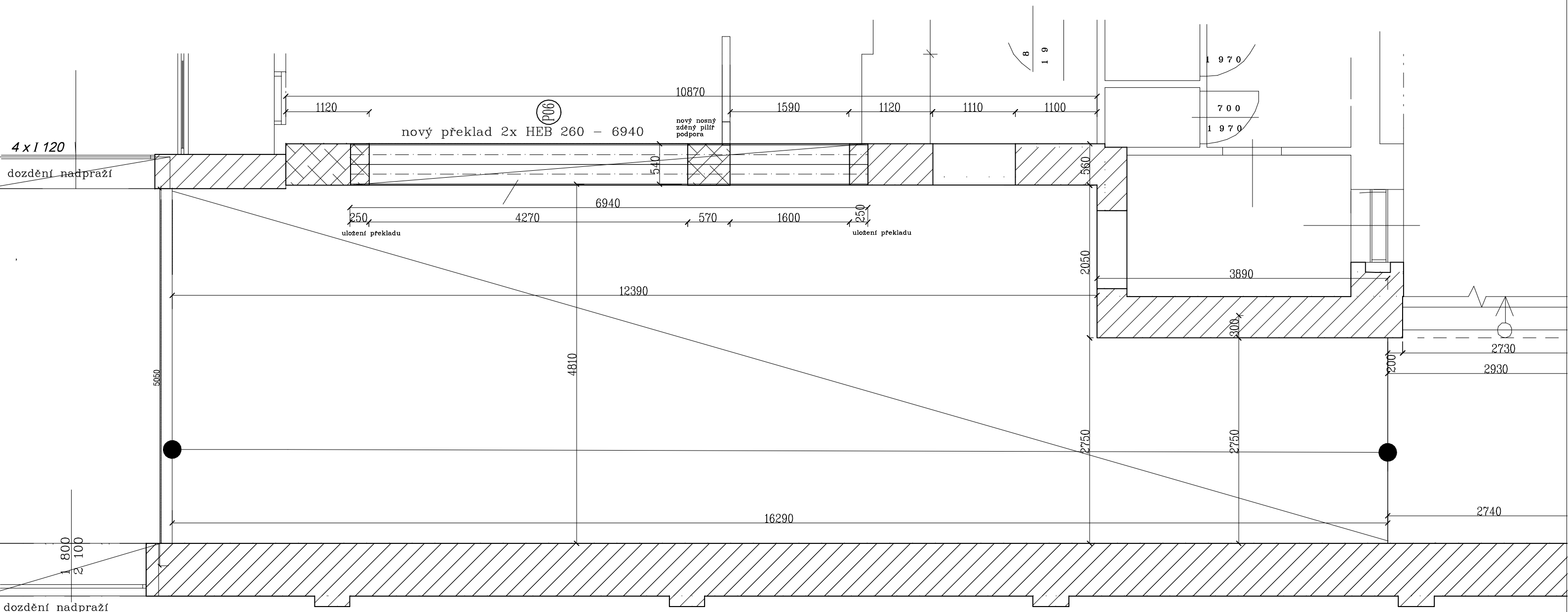

Materiál: dle ČSN EN 206-1

Beton: C30/37 – XC1(CZ, F.1) – Cl 0,20 – Dmax 22 – S3

Ocel – výztuž B500B (10 505.9)

Vzhledem k charakteru stavebních prací je NUTNO veškeré prvky řezat, připravit, osadit na základě ověření (kontrolním měření) všech rozhodujících rozměrů v objektu. Tato dokumentace NENÍ DÍLENSKOU!!!

Toto dílo je autorským dílem a duševním vlastnictvím Ing. Martina Jelínka, CSc. Kopírování a rozmožování nesmí být provedeno bez jeho souhlasu ve smyslu zákona č. 121/2000 Sb. a jeho novelizací!

SCHÉMA

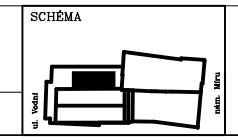

Domažlice – REKONSTRUKCE OBJEKTU č.p. 51 – "MKS"

1. etapa – ZMĚNA STAVBY č. 4 – 06/2015

Konstrukční část

NAVRHL Ing. M. Jelínek, CSc. Ing. R. Jelínek Ing. Z. Dobiáš	ZAKÁZKA Domažlice č.p. 51 – MKS 1. etapa – změna stavby – nová želbet. kce	MEPRO s.r.o. architektonický atelier nám. Před bateriemi 912/6. 182 00 Praha 6 MEPRO	ARP Kartner Kutná Hora – Praha 284 01 Kutná Hora Jakubská 3/4 tel. 327513833, 724360580
SCHVÁLIL Dipl. Ing. arch. I. Březina	DPS–ZMĚNA STAVBY č. 4 – 06/2015		
DRUH DOKUMENTACE DPS	OBSAH ŽELEZOBETONOVÁ DESKA – půdorys NOSNÉ ZDIVO POD DESKOU	DATUM červen 2015	
MĚŘÍTKO 1:50		ARCHIVNÍ ČÍSLO KCE–1211815–01	
KÓTOVÁNÍ mm			